

Bevorzugte Wohnanlage! Mit Einbauküche!



Die Ansicht ist unverbindlich und kann durch bauliche Maßnahmen abweichen.

Wohnung Nr.	2100.07601.138
Straße	Seegersweg 16
PLZ/Ort	27578 Bremerhaven
Geschoss	Erdgeschoss, rechts
Wohnfläche	58,28 m ²

Bevorzugte Wohnanlage Mit

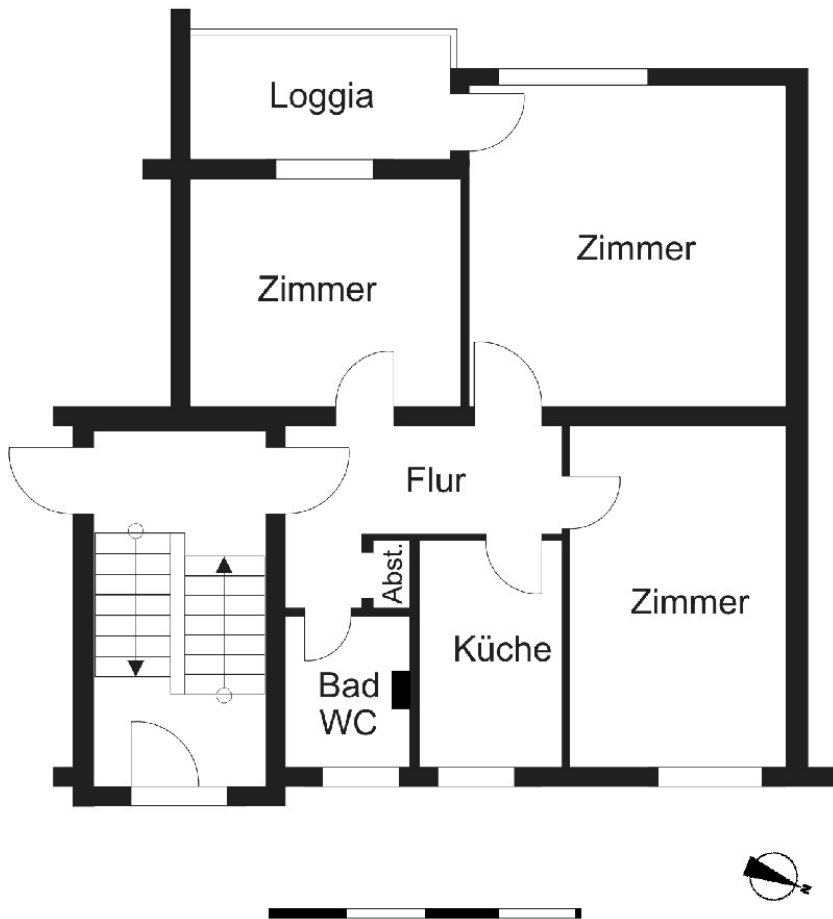

Der Maßstab ist unverbindlich und dient lediglich zur Orientierung.

Wohnung Nr.	2100.07601.138
Straße	Seegersweg 16
PLZ/Ort	27578 Bremerhaven
Geschoss	Erdgeschoss, rechts
Wohnfläche	58,28 m ²

Bevorzugte Wohnanlage! Mit Einbauküche!

Wohnung Nr.	2100.07601.138
Straße	Seegersweg 16
PLZ/Ort	27578 Bremerhaven
Geschoss	Erdgeschoss, rechts
Wohnfläche	58,28 m ²
Zimmer	3
Verfügbar ab	sofort
Aufzug	nein
Baujahr	1959
Grundmiete	392,00 €
Heizkostenvorauszahlung	115,00 €
Nebenkostenvorauszahlung	109,00 €
Gesamtmiete	616,00 €
Sicherheitsleistungen	In der Regel zwei Grundmieten
Zzgl. der Kosten für Wasser	

Bevorzugte Wohnanlage! Mit Einbauküche!

Informationen zur Ausstattung / Barrierefreiheit

Treppenstufen bis zum Wohnungseingang	<ul style="list-style-type: none">▪ 2 bis 8 (inkl. Podest)
Türen	<ul style="list-style-type: none">▪ Türschwellen unter 2 cm (außer Balkon)
Eingangsbereich	<ul style="list-style-type: none">▪ Gegensprechanlage vorhanden
Balkon	<ul style="list-style-type: none">▪ Balkon/Loggia vorhanden▪ Balkongröße über 2,5 m²▪ Mit Schwelle (Höhe 2 cm und mehr)
Badezimmer	<ul style="list-style-type: none">▪ Mit bodengleicher Dusche (nach DIN-Norm)▪ Dusche▪ Größe des Badezimmers ab 3 m²

Bevorzugte Wohnanlage! Mit Einbauküche!



Die Ansicht ist unverbindlich und kann durch bauliche Maßnahmen abweichen.