

Treppen steigen kein Problem!

Image not found or type unknown

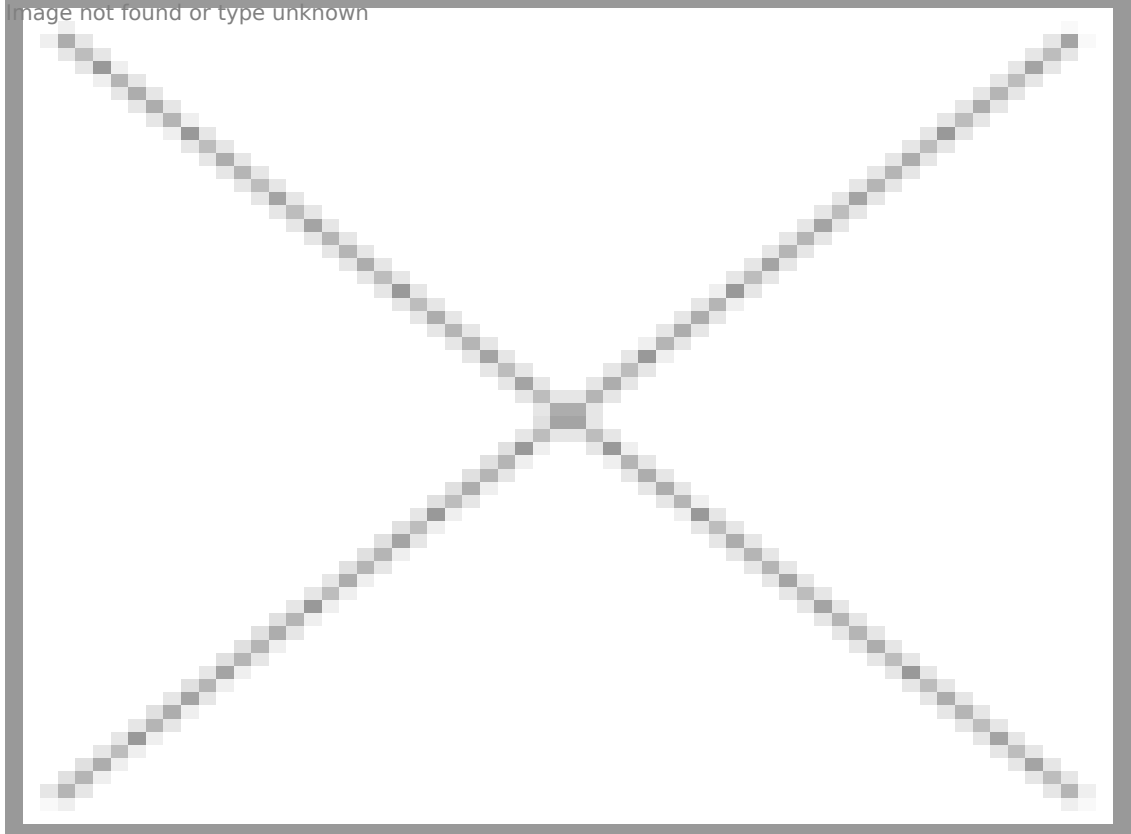

Die Ansicht ist unverbindlich und kann durch bauliche Maßnahmen abweichen.

Wohnung Nr.	2100.30800.283
Straße	Eichendorffstraße 34
PLZ/Ort	27576 Bremerhaven
Geschoss	4. Etage, links
Wohnfläche	63,88 m ²

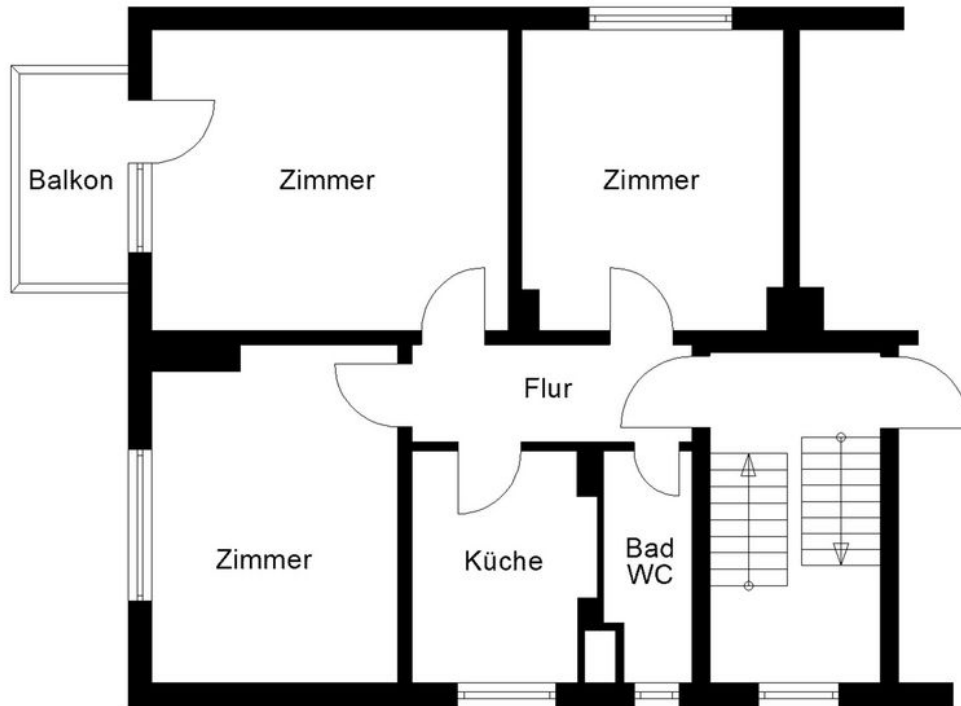

0 1 2 3 4

Meter

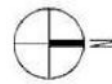

Der Maßstab ist unverbindlich und dient lediglich zur Orientierung.

Wohnung Nr.	2100.30800.283
Straße	Eichendorffstraße 34
PLZ/Ort	27576 Bremerhaven
Geschoss	4. Etage, links
Wohnfläche	63,88 m ²

Treppen steigen kein Problem!

Wohnung Nr.	2100.30800.283
Straße	Eichendorffstraße 34
PLZ/Ort	27576 Bremerhaven
Geschoss	4. Etage, links
Wohnfläche	63,88 m ²
Zimmer	3
Verfügbar ab	sofort
Aufzug	nein
Baujahr	1954
Grundmiete	397,00 €
Heizkostenvorauszahlung	129,00 €
Nebenkostenvorauszahlung	110,00 €
Gesamtmiete	637,00 €
Sicherheitsleistungen	In der Regel zwei Grundmieten
Keine zzgl. Kosten	

Informationen zur Ausstattung / Barrierefreiheit

Balkon	▪ Balkon/Loggia vorhanden
Badezimmer	▪ Mit hoher Duschwanne ab 7 cm (nach DIN-Norm) ▪ Dusche

Treppen steigen kein Problem!

Image not found or type unknown

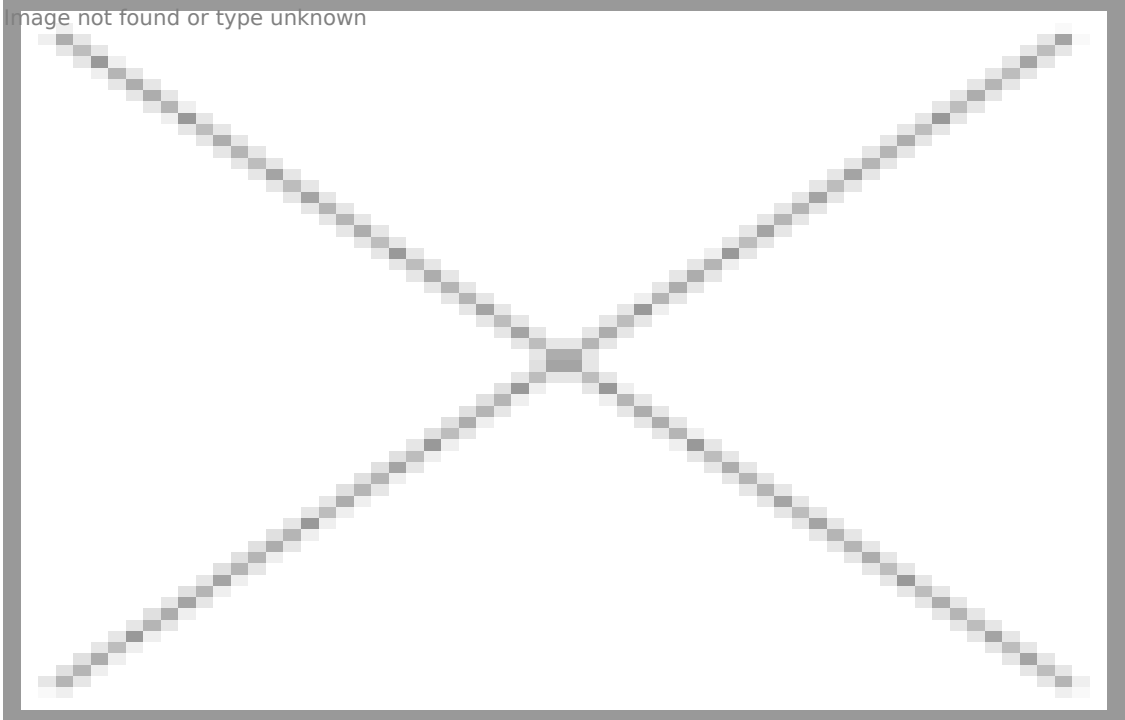

Rückseite



Image not found or type unknown

Eingangsseite

Image not found or type unknown

Die Ansicht ist unverbindlich und kann durch bauliche Maßnahmen abweichen.